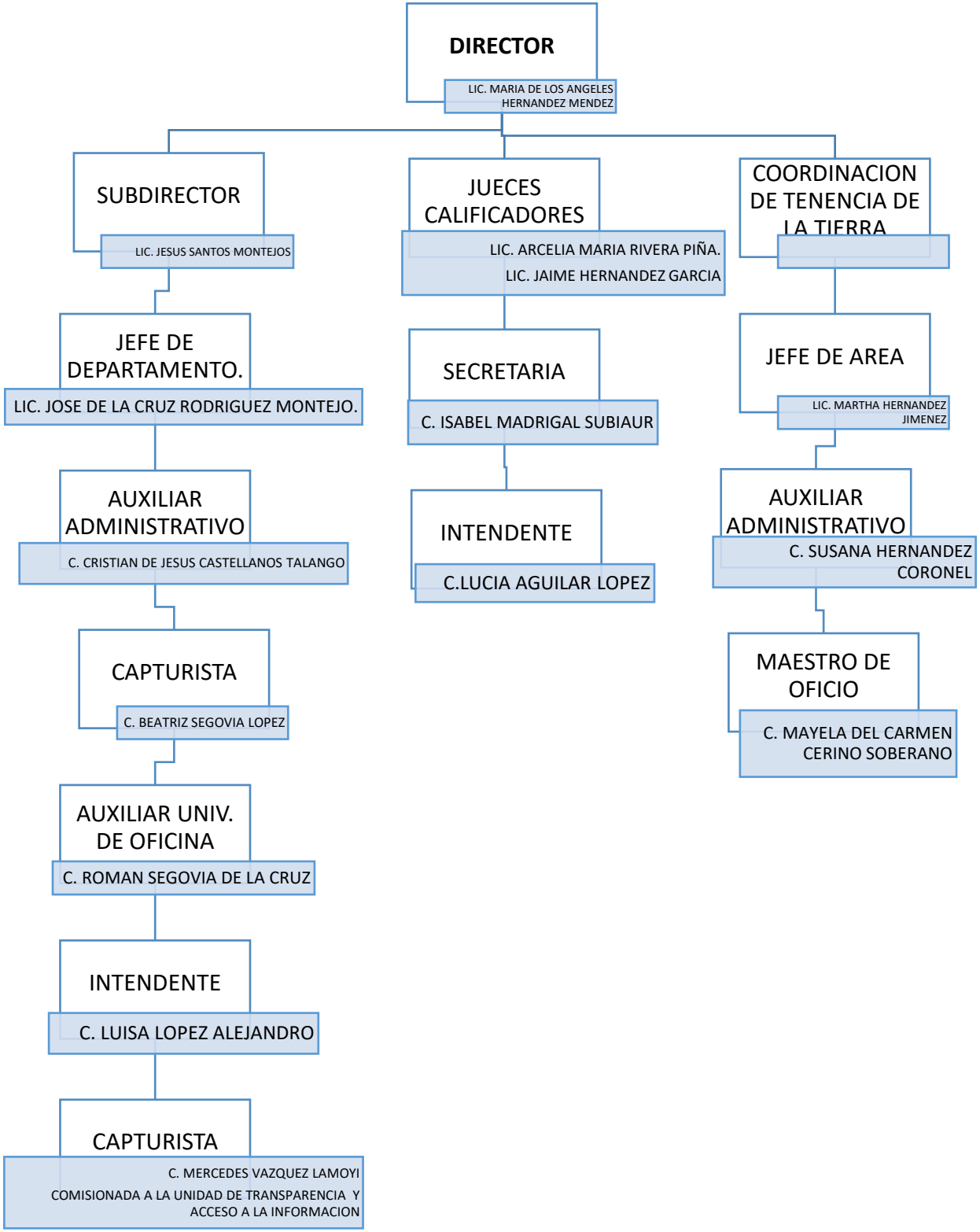
DIRECTOR
LIC. MARIA DE LOS ANGELES HERNANDEZ MENDEZ
SUBDIRECTOR
LIC. JESUS SANTOS MONTEJOS
JUECES CALIFICADORES
LIC. ARCELIA MARIA RIVERA PIÑA.
LIC. JAIME HERNANDEZ GARCIA
COORDINACION DE TENENCIA DE LA TIERRA
JEFE DE DEPARTAMENTO.
LIC. JOSE DE LA CRUZ RODRIGUEZ MONTEJO.
SECRETARIA
C. ISABEL MADRIGAL SUBIAUR
JEFE DE AREA
LIC. MARTHA HERNANDEZ JIMENEZ
AUXILIAR ADMINISTRATIVO
C. CRISTIAN DE JESUS CASTELLANOS TALANGO
INTENDENTE
C.LUCIA AGUILAR LOPEZ
AUXILIAR ADMINISTRATIVO
C. SUSANA HERNANDEZ CORONEL
CAPTURISTA
C. BEATRIZ SEGOVIA LOPEZ
MAESTRO DE OFICIO
C. MAYELA DEL CARMEN CERINO SOBERANO
AUXILIAR UNIV. DE OFICINA
C. ROMAN SEGOVIA DE LA CRUZ
INTENDENTE
C. LUISA LOPEZ ALEJANDRO
CAPTURISTA
C. MERCEDES VAZQUEZ LAMOYI
COMISIONADA A LA UNIDAD DE TRANSPARENCIA Y ACCESO A LA INFORMACION